

Demonstrativo mensal de Indicadores Hospitalares
Comissão de Controle de Infecção Hospitalar – FHOP/HMSFA

- **Mês/ano: Dezembro/2015**

- > Total de internações no mês: 58
- > Internações SUS: 54
- > Internações por Convênio/particular: 4
- > Óbitos: 04
- > Transferências realizadas: 03
- > Taxa de mortalidade institucional: 6,89%
- > Taxa de ocupação média: 18,67% dos leitos ocupados
- > Taxa de ocupação diária: 6,16 leitos/dia
- > Taxa de permanência: 3,29 dias/paciente
- > Média de internações/dia: 1,87 internações/dia

Distribuição de internações por faixa etária:

- < 1 ano: 00
- 1 a 5 anos: 00
- 6 a 10 anos: 01
- 11 a 15 anos: 01
- 16 a 20 anos: 04
- 21 a 30 anos: 06
- 31 a 40 anos: 01
- 41 a 50 anos: 10
- 51 a 60 anos: 07
- Mais de 60 anos: 28

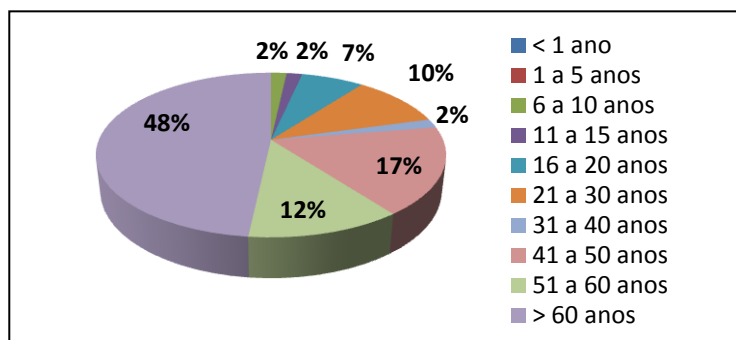

Distribuição de internações por gênero:

- Masculino: 34
- Feminino: 24

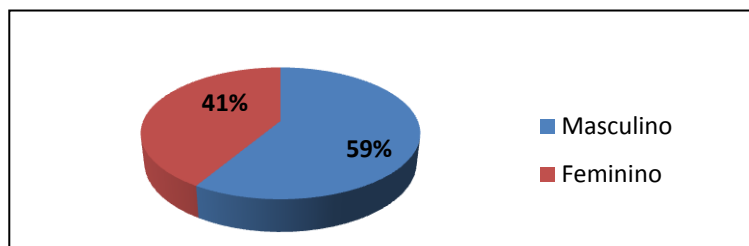

Distribuição de internações por especialidade:

- Clínica médica (CM): 38
- Clínica cirúrgica (CC): 11
- Clínica pediátrica (CP): 00
- Obstetrícia (OB): 03
- Cirurgia ginecológica (CG): 05
- Cirurgia ortopédica (ORT): 01

